

SLAGMAAIER SG getrokken maai-spuit

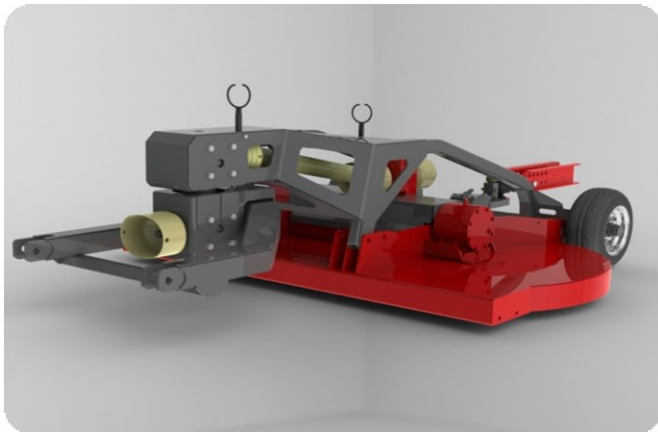

standaard machine

- * lage bouwvorm
- * aanhang in liftarmen met kortdraai systeem
- * sledes vooraan
- * achteraan **geen** looprol , vervangen door 4x wiel 195/50B10
- * wielen gemonteerd op aseinden met verstelbare spoorbreedte
- * vaste aandrijving
- * 2 rotors met slingermessen
- * grasuitworp links en rechts
- * verstelbare maai hoogte
- * 540 tr/min
- * achteraan voorzien van K80 voor aanhang spuit
- * kardanas met slipkoppeling

De aanhang van spuitmachine gebeurt met een kogelkoppeling K80 van Walterscheid.

Dit garandeert een stabiele verbinding van de spuitmachine met de maaier.

Niet tegenstaande het geheel vrij lang is, is het praktisch om mee te werken en ook vrij goed spoorvolgend. Door de stabiele bouw , extra 4 wielen en stevige verbinding van de spuitmachine met de maaier is dit geheel zeer handig bij het rijden op de openbare weg wat bij de klassieke maai-spuit combinaties nogal moeizaam verloopt.

art.nr.	type	werkbr. cm	totale b chassis		rotor	mes	gewicht	prijs
			cm	mm	#	#	kg	
880-507-162	SG162S	160	170	5	2	4		
880-507-182	SG182S	180	190	5	2	4		
880-507-202	SG202S	200	210	5	2	4		
880-507-222	SG222S	220	230	5	2	4		
880-507-242	SG242S	240	250	5	2	4		

Dit geheel kan ook uitgerust worden met een in de breedte verstelbare maaier

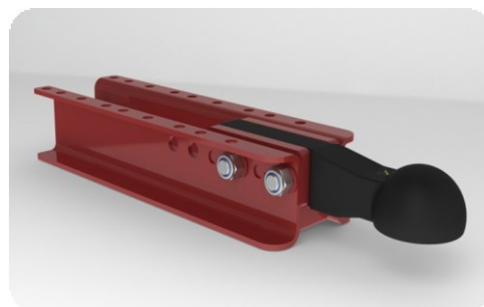

De spuitmachine dient voorzien te zijn van een kogelkoppeling welke past op de K80